



**CONSULTORA
PERICIAL**

www.consultorapericial.com

Informe de Pericias Forenses

Caso Gabela

**INFORME FINAL DEL COMITÉ
INTERINSTITUCIONAL
INTEGRADO PARA CONOCER,
INVESTIGAR, ANALIZAR Y
PRONUNCIARSE SOBRE LA
DENUNCIA DE LA SEÑORA
PATRICIA OCHOA SANTOS
EN TORNO A LA MUERTE DEL
SEÑOR GENERAL
JORGE FERNANDO GABELA BUENO,
EX COMANDANTE GENERAL
DE LA FUERZA AÉREA
ECUATORIANA.**

ANEXOS

QUITO, Junio, 2015



Fotografía N° 01: Vista de Sofia disponiéndose a salir de su vehículo, recogiendo llaves, celular y demás pertenencias.

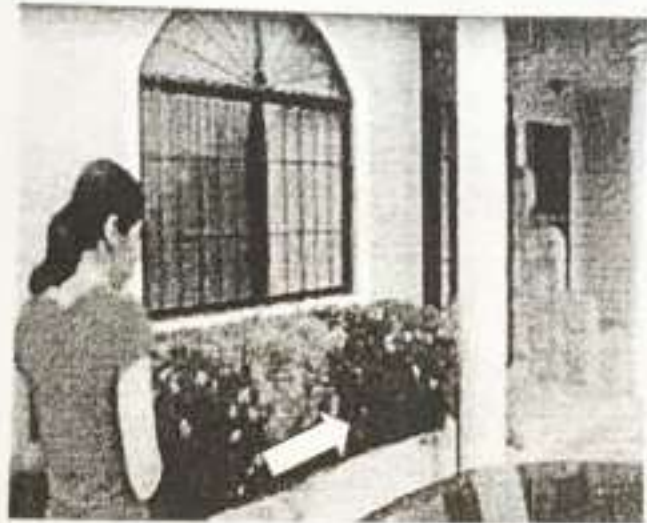

Fotografía N° 02: Vista de Sofia, en su recorrido de esa noche rumbo a la puerta principal.



Fotografía N° 03: La víctima inicia la apertura de la puerta de ingreso al domicilio, ingresa despacio y con su pierna primero para que no se escapen los perros.



Fotografía N° 04: La víctima mira hacia atrás y observa la presencia de dos individuos a la altura de la columna.

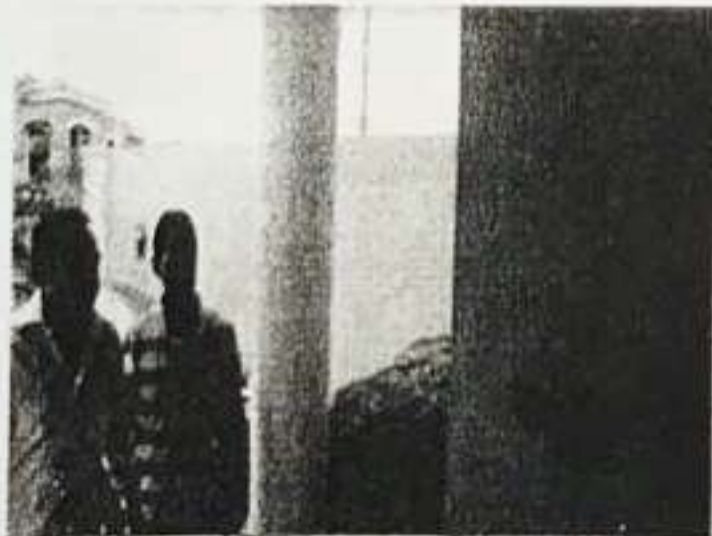

Fotografía N° 05: Posición aproximada de los dos agresores, que se acercan rápidamente hacia el ingreso principal.



Fotografía N° 06: Vista, La víctima desde el interior intenta cerrar la puerta y los agresores empujan la misma, venciendo su resistencia.



Fotografía N° 07: Los agresores ingresan a la vivienda, empujando a Sofia hacia atrás.



Fotografía N° 8: Apuntando a Sofia uno de los agresores, el otro reduce a la victima arrojándola al suelo.



Fotografía N° 09: La victima queda en el suelo junto a las gradas es en ese momento que siente la presencia de un pequeño perro y lo abraza.



Fotografía N° 10: Vista de la posición de Sofia, observando los pies de uno de los agresores, presumiblemente el que portaba el arma.



Fotografía N° 11: Vista de conjunto al momento aproximado, en que Jorge gabela bueno desciende de la planta superior.



Fotografía N° 12: Vista aproximada de Jorge gabela y uno de los agresores.



CONSULTORIA PERICIAL



Fotografía Nº 13: Vista de la trayectoria balística a corta distancia entre la víctima y el agresor, durante el forcejeo.



Fotografía Nº 14: Vista general de la posición que adopta el cuerpo de la víctima luego del disparo.



Fotografía Nº 15: Vista de las gradas en momentos que Patricia Ochoa desciende inmediatamente luego.



Fotografía Nº 16: Vista panorámica que refiere Patricia que observa un masculino pasando encima del cuerpo de Jorge Gabela



Fotografía Nº 17: Vista de conjunto cuando Patricia observa al agresor marcharse



Fotografía Nº 18: Vista de Patricia pidiendo ayuda.

.....





00071

CONSULTORIA PERICIAL

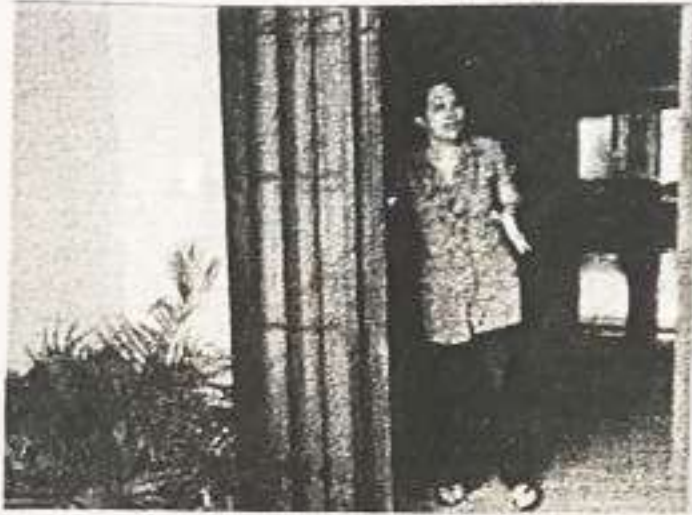

Fotografía N° 19: Vista de Patricia pidiendo ayuda.



Fotografía N° 20: Vista de Patricia asistiendo a Jorge Gabela.



Fotografía N° 21: Vista de Patricia tomando el teléfono de la cocina.



Fotografía N° 22: Guadalupe Gabela asiste a Jorge Gabela.

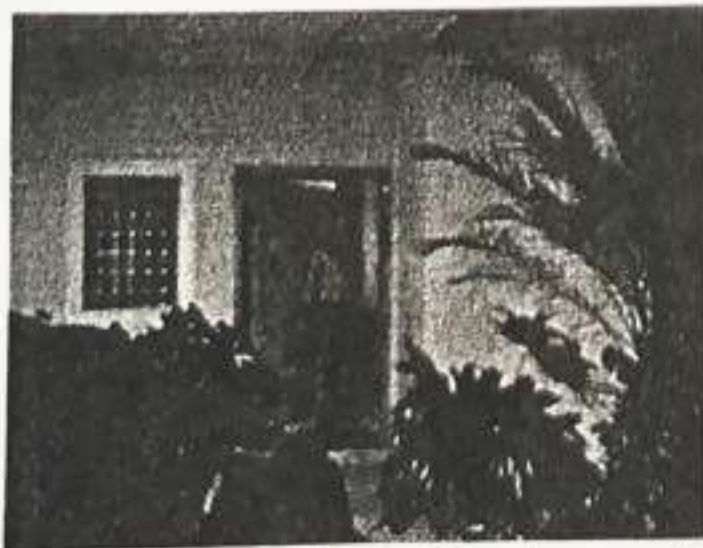

Fotografía N° 23: Vecino Raúl Marchan escucha los gritos de auxilio y acude a la vivienda.



Fotografía N° 24: El vecino Raúl Marchan dispara al aire, a fin de ahuyentar a los agresores.

SECRETARIA
GENERAL



CONSULTORIA PERICIAL



Fotografía N° 25: Vista del frente de la vivienda cuando asistían a Jorge Gabela.



Fotografía N° 26: Vista en la cual se observa que levantan a Jorge Gabela a fin de llevarlo al automóvil



Fotografía N° 27: Vista general del recorrido que realizaron al cargar a Jorge Gabela hasta el vehículo FORD FUSION.



Fotografía N° 28: Vista panorámica del vehículo con la víctima acostada en su interior.

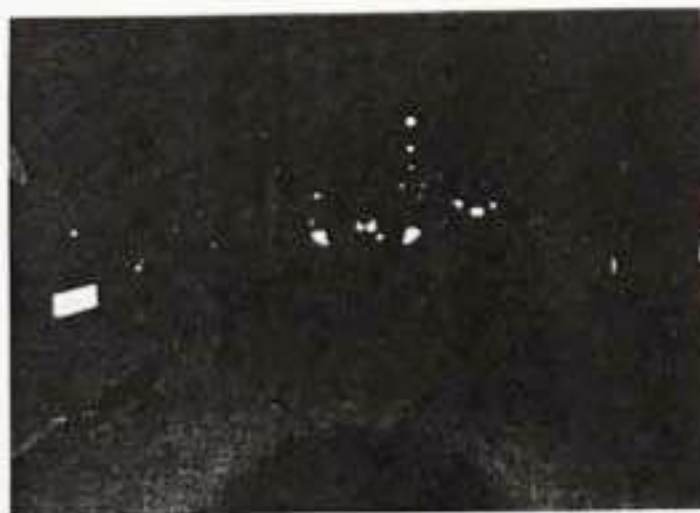

Fotografía N° 29: Vista de la calle principal, salida del automóvil a gran velocidad y rumbo al hospital.

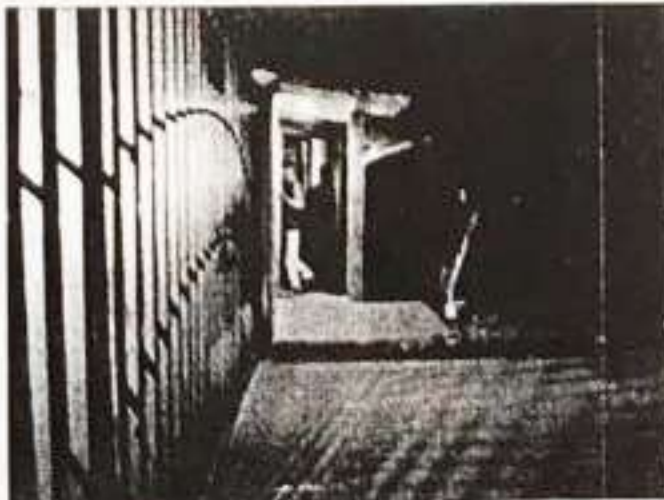

Fotografía N° 30: Vista de garita, la familia Gabela refiere haber tenido que pitar varias veces antes que el portero les abra la puerta.

